

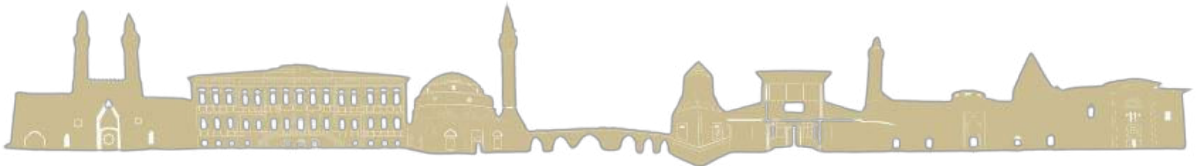

2024 – 2025 Eğitim Öğretim Yılı

ALTIEYLÜL ORTAOKULU

BRİFİNG DOSYASI



İÇİNDEKİLER

Sayfa

1. Kurum Kimlik Bilgileri.....	3
2. Kurumun Genel Özellikleri.....	4
2.1. Okulun Tarihçesi.....	4
2.2. Okul Fiziksel Özellikleri.....	5
3. Personel Bilgileri.....	6
3.1. İdari Kadromuz	7
3.2. Kurumda Çalışan Personel Sayısı.....	8
3.3. Kurumda Çalışan Personel Bilgileri.....	8
3.4. Öğretmen Norm Kadro Durumu.....	9
4. Öğrenci Bilgileri.....	10
4.1. Şube ve Öğrenci Sayıları.....	10
4.2. Yıllara Göre Öğrenci Mevcutları.....	10
4.3. Genel Öğrenci İstatistikleri.....	10
4.4. Karşılaştırmalı Öğretmen/Öğrenci Durumu.....	11
4.5. Öğrenci Başarıları.....	11
4.6. Merkezi Sınav ile Yerleşen Öğrenciler.....	12
5. Yürütülen Projeler.....	13
6. Bütçe ve Donanım Durumu.....	14
6.1. Bütçe.....	14
6.2. Donanım.....	14
7. Kurumun Sorunları Ve Çözüm Önerileri.....	15
8. Kroki Kat1.....	16
9. Kroki Kat2.....	17

1. KURUM KİMLİK BİLGİLERİ

Tablo 1: Kurum Kimlik Bilgileri

<i>Kurumun Resmî Adı</i>	BALIKESİR ALTIEYLÜL ORTAOKULU
<i>Adresi</i>	Altieylül Mahallesi Kızılay Caddesi Okul Sokak No : 10
<i>Telefon</i>	0266 245 53 90
<i>E-posta Adresi</i>	755966@meb.k12.tr
<i>Web Adresi</i>	www. https://balikesiraltieylulortaokulu.meb.k12.tr/
<i>Öğretim Şekli</i>	İkili Eğitim Öğretim
<i>Öğretime Başlama Yılı</i>	1931
<i>Kurum Kodu</i>	755966
<i>Yabancı Dili</i>	İngilizce
<i>Okul Müdürü</i>	Bedri BAYRAK
<i>Müdür Yardımcısı</i>	Muharrem GÖKMAN
<i>Müdür Yardımcısı</i>	Burcu DEMİREL

2. KURUMUN GENEL ÖZELLİKLERİ

2.1. OKULUN TARİHÇESİ

Okulun bulunduğu sahada önceden iki medrese vardı. Sakizade ve Alaybey Medreseleri. Bu medreseler arka arkaya kurulmuş olup, tarihi vazifelerini ifa etmiş ve sonradan bir çok işlerde kullanılmışlardır. Medreselerin kaldırılmasından sonra bir müddet göçmenlere mesken vazifesi görmüş, sonra da askeri hizmetlere hasredilmiştir.

1930 ve 1931 yılları arasında okul inşa ve ikmal edilmiştir. Bina anaokulu olarak yapılmışsa da o yıl anaokullarının lağvedilmesi üzerine, ilkokul olarak kullanımına karar verilmiştir ve şehrin kurtuluş tarihinde izafeten ALTIEYLÜL adı verilmiştir.

Bina tek katlı olarak 30.000 TL inşa edilmiş olup dört dersane, bir salon ve ayrıca arka bahçede bir müze ve birde salonu vardı.

İkinci Cihan Harbi yıllarında şehirde bir kısım askeri okulların, askeri ihtiyaçlara tahsis edilmesi ve Dumlupınar Okulu'nda Akşam Kız Sanat Okulu'nun açılması üzerine bir müddet bu okulda birlikte çifte öğretim yapılmıştır. 1943

yılında Dumlupınar Okulu'nun kendi binasına nakli dolayısıyla bu defa da Mithatpaşa Okulu'nun kız enstitüsüne tahsis edilmesi üzerine 1953 yılına kadar bu okul ile birlikte çifte öğretim yapılmıştır.

1953 yılında okulun öğretmen okulu olması üzerine Mithatpaşa İlkokulu Alişuuri İlkokulu'na nakledilmiştir.

2 yıl 5 derslikle çalışıldıktan sonra, öğrenci çokluğundan yeni derslikler açılmıştır. 1961-1962 ders yılında 14 sınıflıkla Etkinliğe geçilmiştir.

1970 – 1972 yıllarında okulumuza bir çok amaçlı spor salonu kazandırılmıştır.

2003 – 2004 yıllarında yapılan ilave bina ile okulumuz fiziki kapasitesi iyileştirilmiş ve 6 yeni derslik ilave edilmiştir.

2012-2013 Eğitim Öğretim yılında okulumuz İlkokul ve Ortaokul olarak eğitimini sürdürmüş, 2013-2014 Eğitim Öğretim yılından itibaren ortaokula dönüştürülmüştür. Halen ortaokul olarak 17 derslik 2 laboratuvar



58 öğretmen ve 753 öğrenci ile eğitim öğretime devam etmektedir.

2.2. OKUL FİZİKSEL ÖZELLİKLERİ

Tablo 2: Okul Fiziksel Özellikleri

İl	BALIKESİR
İlçe	Altıeylül
Mahalle/Köy	Altıeylül Mahallesi
Açık Adres	Altıeylül Mahallesi Kızılay Caddesi Okul Sokak No:10
Yapım Yılı	1931
Son Onarım Yılı	2023
Deprem Güçlendirme	Depreme Dayanıklı
Blok Sayısı	2
Kat Adedi	2
Toplam Oturum Alanı	960m ²
Derslik Sayısı	17
Anasınıfı Derslik Sayısı	0
Özel Eğitim Sınıfı Sayısı	0
Kütüphane(Var/Yok)	Var
Mescit	2
Isınma Şekli	Doğalgaz
Kamera Sayısı	19
Pansiyon(Var/Yok)	Yok
Tapu Alanı	2650 m ²
Okul Sahası Alanı (Mevcut durum bahçe Dahil)	2650 m ²
Mülkiyet durumu	Milli Eğitim Bakanlığı
Müdür Odası Sayısı	1
Müdür Yardımcısı Odası Sayısı	2
Öğretmenler Odası Sayısı	1

3. PERSONEL BİLGİLERİ

3.1. KURUMDA ÇALIŞAN PERSONEL SAYISI

Tablo 3: Kurumda Çalışan Personel Sayısı

	Kadrolu	Aylıksız İzinde	Sözleşmeli	Görevlendirme	Ücretli	Hizmet Alımı	Toplam	İhtiyaç
Müdür	1	0	0	0		0	1	0
Müdür Yardımcısı	1	0	0	1	0	0	2	0
Öğretmen	53	0	0	7	0	0	60	0
Hizmetli	2	0	0	1	0	2	5	3
Memur	1	0	0	1	0	0	1	1
Güvenlikçi	0	0	0	0	0	0	0	0
Kaloriferci	0	0	0	0	0	0	0	0
TOPLAM	58	0	0	10	0	2	69	4

İDARİ KADROMUZ



Bedri Bayrak
Okul Müdürü



Muharrem GÖKMAN
Müdür Yardımcısı



Burcu DEMİREL
Müdür Yardımcısı

3.2. KURUMDA ÇALIŞAN PERSONEL BİLGİLERİ

S.NO	ADI VE SOYADI	BRANŞ	KADRO DURUMU
1	Bedri BAYRAK	OKUL MÜDÜRÜ	Kadrolu
2	Muharrem GÖKMAN →	MÜDÜR YARDIMCISI	Kadrolu
3	Burcu DEMİREL →	MÜDÜR YARDIMCISI	Görevlendirme
4	Abdurrahman DALKIRAN →	Türkçe	Kadrolu
5	Asım HAZER →	Beden Eğitimi	Kadrolu
6	Banu KARABALKAN →	Türkçe	Kadrolu
7	Barış BAYSAL →	Matematik	Kadrolu
8	Bilhan AKARSU →	İngilizce	Kadrolu
9	Bülent YAŞAR →	Fen Bilimleri	Kadrolu
10	Celil BULUT →	Matematik	Kadrolu
11	Deniz BENLİ →	Matematik	Kadrolu
12	Didem KARADAŞ CAN →	Beden Eğitimi	Kadrolu
13	Dilek Kerime ATAŞ →	Türkçe	Kadrolu
14	Emine AYDIN YÜKSEL →	Rehberlik	Kadrolu
15	Murat BODUR →	Sosyal Bilgiler	Kadrolu
16	Fatih KAYA →	Matematik	Kadrolu
17	Fatma ENGİN BALKAN →	Matematik	Kadrolu
18	Ferhat CAN →	Din Kült. ve Ahl.Bil.	Kadrolu
19	Filiz ÇELİK →	Görsel Sanatlar	Kadrolu
20	Funda YURDAKUL →	Matematik	Kadrolu
21	Hacer HANGÜL →	İngilizce	Kadrolu
22	Hakkı ŞENOCAK →	İngilizce	Kadrolu
23	Hasret YILDIZ →	Müzik	Kadrolu
24	Hatice KIRIŞÇI →	Bilişim Teknolojileri	Kadrolu
25	Hayrullah AYGÜN →	Sosyal Bilgiler	Kadrolu
26	Hülya TAŞYÜREK →	İngilizce	Kadrolu
27	İlkay BİCAKCI →	Teknoloji ve Tasarım	Kadrolu
28	İlker KIZILTEKİN →	Matematik	Kadrolu
29	Meltem ÖZDEMİR →	Matematik	Kadrolu
30	Muradiye ANGI →	Fen Bilimleri	Kadrolu
31	Murat BODUR →	Sosyal Bilgiler	Kadrolu
32	Nilüfer EROL →	Türkçe	Kadrolu
33	Nuray SELÇUK →	Türkçe	Kadrolu
34	Özlem MIDİK →	Görsel Sanatlar	Kadrolu
35	Salih ÖZGÜLEN →	Fen Bilimleri	Kadrolu
36	Seda Özge ERKUL →	Rehberlik	Kadrolu
37	Sefa ALKILINÇ →	Bilişim Teknolojileri	Kadrolu
38	Sefer DERTLİ →	Sosyal Bilgiler	Kadrolu
39	Sevgi ÜNSER →	Teknoloji ve Tasarım	Kadrolu
40	Sezen IRMAK →	Beden Eğitimi	Kadrolu
41	Sibel KÜÇÜKŞAHİN →	Türkçe	Kadrolu
42	Sibel TOPAL →	Teknoloji ve Tasarım	Kadrolu
43	Şeyda ORAN →	Fen Bilimleri	Kadrolu
44	Şükriye Deniz TOPÇU →	Sosyal Bilgiler	Kadrolu
45	Tubanur FİL →	Müzik	Kadrolu
46	Tuğba HAKİ ÖRS →	Din Kült. ve Ahl.Bil.	Kadrolu
47	Tuğba SARIKAYA →	Türkçe	Kadrolu
48	Tülin KAHRAMAN →	Din Kült. ve Ahl.Bil.	Kadrolu
49	Uğur KALTUŞ →	Türkçe	Kadrolu
50	Ümmü PALDEMİR EŞKİN →	Fen Bilimleri	Kadrolu
51	Volkan CANBAZ →	Fen Bilimleri	Kadrolu
52	Yücel ALTUNÖZ →	Din Kült. ve Ahl.Bil.	Kadrolu
53	Cennet TAŞ →	Matematik	Görevlendirme
54	Pelin SAĞLAM →	Beden Eğitimi	Görevlendirme
55	Havva AKDENİZ →	Fen Bilimleri	Görevlendirme
56	Burcu KÖSE →	Türkçe	Görevlendirme
57	Gülşen ELMAS EDE →	İngilizce	Görevlendirme
58	Seren PINAR →	İngilizce	Görevlendirme
59	Emine SARI →	Matematik	Görevlendirme
60	Tülay ÇAMURLUOĞLU →	Matematik	Kadrolu
61	Mahmut ÖGÜTÇÜ →	Memur	Görevlendirme

3.3. ÖĞRETMEN NORM KADRO DURUMU

Tablo 5: Öğretmen Norm Kadro Durumu

Sıra No	Branş Adı	Ders Saati	Norm Kadro	Kadrolu	Sözleşmeli	Aylıksız İzinde	Ücretli / Görevlendirme	Toplam	Norm / İhtiyaç Fazlası
1	Okul Müdürü	2	1	1	0	0	0	1	
2	Müdür Yardımcısı	12	2	1	0	0	1	2	
3	Türkçe	169	8	8	0	0	0	8	
4	Matematik	151	8	8	0	0	0	8	
5	Fen Bilimleri	112	7	7	0	0	0	7	
6	Sosyal Bilgiler	89	4	4	0	0	0	4	
7	İngilizce	116	6	6	0	0	0	6	
8	Din Kültürü ve Ahlak B.	86	4	4	0	0	0	4	
9	Rehberlik	0	2	2	0	0	0	2	
10	Bilişim Teknolojileri	32	2	2	0	0	0	2	
11	Beden Eğitimi	86	3	3	0	0	0	3	
12	Görsel Sanatlar	27	2	2	0	0	0	2	
13	Müzik	31	2	2	0	0	0	2	
14	Teknoloji Tasarım	52	3	3	0	0	0	3	
15	Özel Eğitim	0	0	0	0	0	0	0	

4. ÖĞRENCİ BİLGİLERİ

4.1. ŞUBE VE ÖĞRENCİ SAYILARI

Tablo 6: Şube ve Öğrenci Sayıları

Şube	Kız	Erkek	Şube	Kız	Erkek	Şube	Kız	Erkek	Şube	Kız	Erkek
5	95	77	A	13	11	6	101	100	A	15	14
			B	13	12				B	16	13
			C	12	11				C	13	15
			D	15	10				D	11	18
			E	14	11				E	14	13
			F	11	14				F	17	12
			G	14	11				G	15	15
7			A	13	18	8			A	12	17
			B	16	14				B	12	16
			C	18	14				C	15	17
			D	16	13				D	11	16
			E	13	15				E	12	14
			F	12	16				F	11	19
			G	14	16						

4.2. YILLARA GÖRE ÖĞRENCİ MEVCUTLARI

Tablo 7: Yıllara Göre Öğrenci Mevcutları

	2021-2022		2022-2023		2023-2024		2024-2025	
	KIZ	ERKEK	KIZ	ERKEK	KIZ	ERKEK	KIZ	ERKEK
Öğrenci Sayısı	294	402	332	418	347	395	371	382
Toplam	696		750		742		753	

4.3. GENEL ÖĞRENCİ İSTATİSTİKLERİ

Tablo 8: Genel Öğrenci İstatistikleri

	KIZ	ERKEK
Yetim – Öksüz Öğrenci Sayısı	4	7
Parçalanmış Aile Öğrenci Sayısı	18	42
Sınıf Tekrarı Yapan Öğrenci Sayısı	0	0
Ortopedik Yetersizliği Olan Öğrenci Sayısı	0	1
Dikkat Eksikliği ve Hiperaktivite Bozukluğu olan Öğrenci Sayısı	0	2
Yabancı Uyruklu Öğrenci Sayısı	3	10
Burs Alan Öğrenci Sayısı	1	0
Kaynaştırma-Rehberlik Hizmeti Alan Öğrenci Sayısı	8	13
Engelli Öğrenci Sayısı	0	1
Örgün Eğitim Dışına Çıkarılan Öğrenci Sayısı	0	0
Şehit ve Gazi Yakını Öğrenci Sayısı	2	1
Taşınmalı Öğrenci Sayısı	4	4

4.4. KARŞILAŞTIRMALI ÖĞRETMEN/ÖĞRENCİ DURUMU

Tablo 9: Karşılaştırmalı Öğretmen / Öğrenci Durumu

Toplam Öğretmen Sayısı	Toplam Öğrenci Sayısı	Toplam Derslik Sayısı	Öğretmen Başına Düşen Öğrenci Sayısı	Derslik Başına Düşen Öğrenci Sayısı
60	753	17	16	30

4.5. ÖĞRENCİ BAŞARILARI

Tablo 10: Öğrenci Başarıları (son 2 yıl)

Okulun Katıldığı Yarışmalar	Alınan Derece	Yılı
Judo Branşında Yıldızlar Dünya Şampiyonası (Cengiz Baran KARAKAVUN)	Dünya İkincisi	06/11/2024
Judo Branşında Yıldızlar Dünya Şampiyonası(Kuzey KETBOĞA)	Dünya Üçüncü	06/11/2024
Tekvando Şampiyonası (Nisanur Bulut).	Türkiye birinci...	09/10/2023
Judo Dalında Bölge Müsabakalarında (Fatma Sahra)	Bölge Birincisi	22/03/2024
Aquatlon Türkiye Şampiyonası Derecelerimiz	Türkiye ikincisi...	20/11/2023
Dart Alanında ve Futbolda İl Genelinde Derece Yapan Öğrencimiz	İl birinciliği	22/02/2024
Türkiye final Yüzme (Gülce Tuna Türkiye 3.)(Deren Topçu Türkiye 4.)	Türkiye üçüncüsü	14/06/2023
Tekvando dalında Anadolu Yıldızlar Balıkesir İl Seçmelerinde (Samet Tekin)	İl birincisi	31/05/2023
Balıkesir İli Küçükler Yüzme Şampiyonumuz	İl birincisi	02/05/2023
Judo Branşında Yıldızlar Türkiye Şampiyonası İl Seçmelerinde 3.olmuştur.	İl üçüncüsü	06/05/2023

MERKEZİ SINAVLARLA YERLEŞEN ÖĞRENCİLERE DAİR VERİLER:

sn	ADI SOYADI	YERLEŞTİĞİ OKUL
1	DENİZ SAYAN	İSTANBUL/Fatih Çağaloğlu Anadolu Lisesi
2	UTKU HATİPLİ	Şehit Turgut Solak Fen Lisesi
3	EYLÜL DEMİRASLAN	Şehit Turgut Solak Fen Lisesi
4	EGE KARAMAN	Altıeylül Fen Lisesi
5	KEREM ERÖZ	Altıeylül Fen Lisesi
6	RİDVAN ARDA BAYIRLIGİL	Altıeylül Fen Lisesi
7	TÜRKER UĞUR MANGIR	Altıeylül Fen Lisesi
8	SENA YILDIZ	Sırrı Yırcalı Anadolu Lisesi
9	ASLI AKALTIN	Sırrı Yırcalı Anadolu Lisesi
10	EYÜP BERA AYDOĞMUŞ	Sırrı Yırcalı Anadolu Lisesi
11	ADA PALA	Sırrı Yırcalı Anadolu Lisesi
12	VEDAT NALÇAKAN	Sırrı Yırcalı Anadolu Lisesi
13	KADİRHAN KARABIYIK	Fatma-Emin Kutvar Anadolu Lisesi
14	HANİFENUR ÇAVUŞ	Fatma-Emin Kutvar Anadolu Lisesi
15	ZEYNEP CEYDA BAKAR	Fatma-Emin Kutvar Anadolu Lisesi
16	BEYZA CESUR	Fatma-Emin Kutvar Anadolu Lisesi
17	LÜTFÜ HALDUN ÖZER	Fatma-Emin Kutvar Anadolu Lisesi
18	KORAY GÜNDÜZ	ANKARA/Çankaya Ayrancı Anadolu Lisesi
19	YİĞİTHAN DEMİRÖZ	Rahmi Kula Anadolu Lisesi
20	ALİ EFE ÇEVİK	Rahmi Kula Anadolu Lisesi
21	KAAN EFE	Rahmi Kula Anadolu Lisesi
22	ZEYNEP KABAK	Rahmi Kula Anadolu Lisesi

23	UTKU KUŞCU	Rahmi Kula Anadolu Lisesi
24	NİSANUR ERYILMAZ	Rahmi Kula Anadolu Lisesi
25	ZEYNEP ERÖZ	Rahmi Kula Anadolu Lisesi
26	FURKAN AKAY	Gülser Mehmet Bolluk Anadolu Lisesi
27	ZEYNEP OLFAZ	Gülser Mehmet Bolluk Anadolu Lisesi
28	OĞUZHAN KARABALKAN	Gülser Mehmet Bolluk Anadolu Lisesi
29	HALİL DEMİR	Gülser Mehmet Bolluk Anadolu Lisesi
30	BERAT HÜSEYİN UMUR	Gülser Mehmet Bolluk Anadolu Lisesi
31	BURAK BULUT	Gülser Mehmet Bolluk Anadolu Lisesi
32	BURAK EVCİK	Gülser Mehmet Bolluk Anadolu Lisesi
33	ELİF İKRA KARAN	İstanbuluoğlu Sosyal Bilimler Lisesi
34	DİLARA DOĞRU	İstanbuluoğlu Sosyal Bilimler Lisesi
35	AYLİN KANAT	İstanbuluoğlu Sosyal Bilimler Lisesi
36	EBRAR ÇAY	İstanbuluoğlu Sosyal Bilimler Lisesi
37	ZİYA BARTU GÜL	İstanbuluoğlu Sosyal Bilimler Lisesi
38	HATİCE NİSA AYDIN	İstanbuluoğlu Sosyal Bilimler Lisesi
39	GÜLCE NAZ PAYLAN	Balıkesir Lisesi
40	EFSA BELKİZ	Balıkesir Lisesi
41	EYMEN ARIKAN	Balıkesir Lisesi
42	SERRA KULAT	Şule Yüksel Şenler Kız Anadolu İmam Hatip
43	ECRİN ÖRDEK	Şule Yüksel Şenler Kız Anadolu İmam Hatip
44	HİLAL ERSOY	Şule Yüksel Şenler Kız Anadolu İmam Hatip
45	ÇAĞAN MEYDAN	Balıkesir Anadolu İmam Hatip Lisesi
46	GALİP ARDA GÜNAYDIN	Balıkesir Anadolu İmam Hatip Lisesi
47	ALPEREN BAYATA	Atatürk Mesleki ve Teknik Anadolu Lisesi
48	MURATHAN KARACA	Atatürk Mesleki ve Teknik Anadolu Lisesi
49	İLKEM EYLÜL ALAGÖZ	Atatürk Mesleki ve Teknik Anadolu Lisesi
50	MEHMET YİĞİT BÖREKÇİ	Atatürk Mesleki ve Teknik Anadolu Lisesi
51	EYMEN EREN KUMRAL	Atatürk Mesleki ve Teknik Anadolu Lisesi
52	EMİR CAN ÖZDOĞAN	Borsa İstanbul Mesleki ve Teknik Anadolu Lisesi
53	ALİ BAYRAK	Mimar Sinan Mesleki Teknik Anadolu Lisesi
54	ALİ ERGENE	Mimar Sinan Mesleki Teknik Anadolu Lisesi
55	TUĞRUL EFE KARACA	Mimar Sinan Mesleki Teknik Anadolu Lisesi
56	ÜMİT ATAY	100.yıl Mesleki Teknik Anadolu Lisesi
57	HALİL ENES YAZAR	Mimar Sinan Mesleki Teknik Anadolu Lisesi
58	EYMEN SAVAŞ	Organize sanayi Mesleki Teknik Anadolu Lisesi
59	AYBERK BAYRAK	SPOR LİSESİ
60	GÜRCAN GÖKÇEEV	SPOR LİSESİ
61	BERENT YILMAZ	SPOR LİSESİ
62	ARYA ADA EROL	GÜZEL SANATLAR LİSESİ

5. YÜRÜTÜLEN PROJELER

Tablo 11: Donanım Bilgileri

Sıra No.	Proje Adı	Projenin Amacı ve Kısa Özeti
1	TÜBİTAK	
2	ERASMUS	
3		

6. BÜTÇE VE DONANIM DURUMU

6.1. BÜTÇE

Tablo 12: Okul Aile Birliđi Gelir – Gider Durumu (2023)

	Toplam Gelir (TL)	Toplam Gider (TL)
2024 yılı Öncesi (Devreden)	75.226,66	---
2024 Yılı	902.204,58	700.288,55
Genel Toplam	977.4321,24	700.288,55
Genel Bakiye	277.142,69	

Tablo 13: Bakanlık Ödenek Gelir-Gider Durumu

2023 Yılı Gelen Ödenek Kalemi	Ödenek Miktarı	Harcanan Ödenek Miktarı
03.02.20.02(Kırtasiye Malzemesi Alımları)	28.200,00	28.200,00
03.02.10.01(Temizlik Malzemesi Alımları)	46.400,00	46.400,00
03.07.30.02(Mak. Techizat Bakım Onarım)	1.542,65	1.542,65

6.2. DONANIM

Tablo 14: Donanım Bilgileri

Araç -Gereçler	2024 YILI Mevcut Sayısı	İhtiyaç
Bilgisayar	16	14
Dizüstü Bilgisayar	2	1
Akıllı Tahta	19	0
Fotokopi Makinası	4	2
Yazıcı	8	2
Tarayıcı	0	2
Televizyon	3	0
Fen Laboratuvarı	1	0
Bilgisayar Lab.	1	1
Fotoğraf Makinesi	0	1
Web Kamera	19	0
Baskı Makinesi	0	0
Kütüphanedeki Kitap Sayısı	3410	23

7. KURUMUN SORUNLARI VE ÇÖZÜM ÖNERİLERİ

Tablo 16: Sorunları ve Çözüm Önerileri

Sorun Başlığı	Sorun İçeriği	Çözüm Önerisi
Fiziki Yapı	Okul binası 1931 yılı yapımıdır. En son 2023 yılında tamirat görmüştür	Okulun başka yeni binaya taşınması ya da restore edilmesi
Okul bahçesi	Okul bahçesi oldukça dar bir alana sahiptir	Okulun geniş bahçeli yeni binaya taşınması
Tuvaletler	Kazan dairesi ile tuvaletlerin aynı alanda olması	Okulun yeni bir binaya taşınması
Park sorunu	Okul personelinin araçlarını park edebilecekleri bir alan olmaması	Okulun Park sorunu olmayan yeni bir binaya taşınması
Derslik ihtiyacı	Okul öğrencilerinin fazlalığına karşılık dersliklerin yeterli olmaması	Okulun derslik sorunu olmayan yeni bir binaya taşınması

ALTIEYLÜL ORTAOKULU GİRİŞ /ZEMİN TAHLİYE PLANI

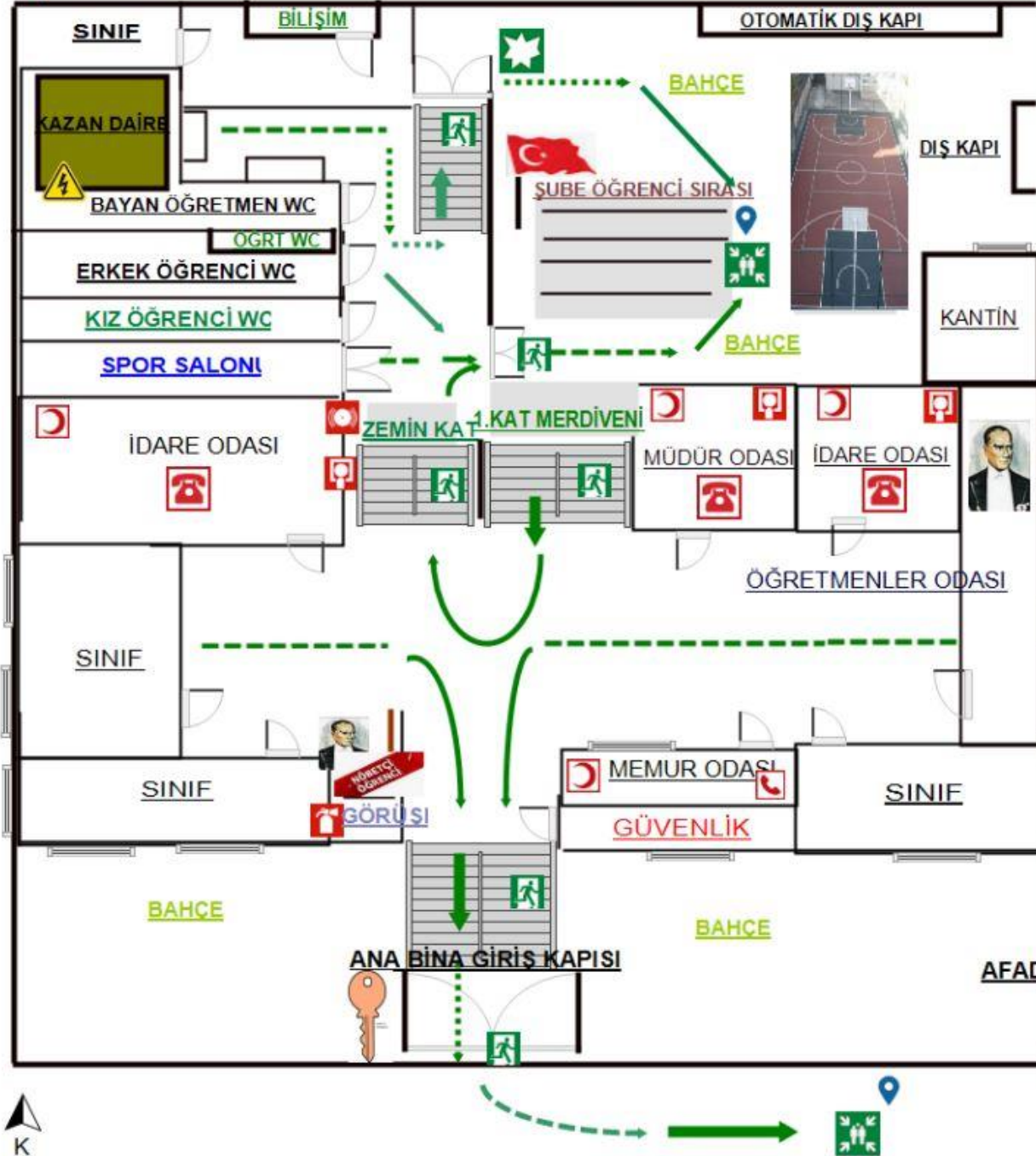

İŞARET ANLAM TABLOSU

- 📍 BURADASINIZ
- 📍 BURADASINIZ
- 🚪 Acil Çıkış
- 🚪 Çıkış
- 🚪 Çıkış
- 🚪 Toplanma Yeri
- 🚪 Toplanma Yeri
- 📞 İlk Yardım
- 📞 İlk Yardım
- 📞 Acil Durum Telefonu
- 📞 Acil Durum Telefonu
- 📞 Alarm Düğmesi
- 📞 Alarm Düğmesi
- 📞 Yangın Söndürme Tüpü
- ⚡ Yüksek Gerilim Tehlikesi
- ➔ Kaçış Yönü

ACIL DURUM TELEFONLARI

- 110 - İTFAİYE
- 112 - AMBULANS
- 155 - POLİS
- 185 - SU
- 186 - ELEKTRİK
- 187 - DOĞALGAZ

AFAD EKİPLERİNCE UYGUN TAHLİYE SÜRESİ

1 DAKİKA 08 SANİYE (68 SANİYE)

SEFER DERTLİ
SOSYAL BİLGİLER ÖĞRETMENİ



ALTIEYLÜL ORTAOKULU ACIL DURUM TAHLİYE PLANI

2. KAT

İŞARET ANLAM TABLOSU	
	BURADASINIZ
	Çıkış
	Çıkış
	Toplanma Yeri
	Yangın Söndürme Tüpü
	Yüksek Gerilim Tehlikesi
	Kaçış Yönü

ACIL DURUM TELEFONLARI	
110	- İTFAİYE
112	- AMBULANS
155	- POLİS
185	- SU
186	- ELEKTRİK
187	- DOĞALGAZ

